

# PROYECTO DE EDIFICIO PLURIFAMILIAR DE 12 VIVIENDAS LOCAL COMERCIAL Y APARCAMIENTO BAJO RASANTE

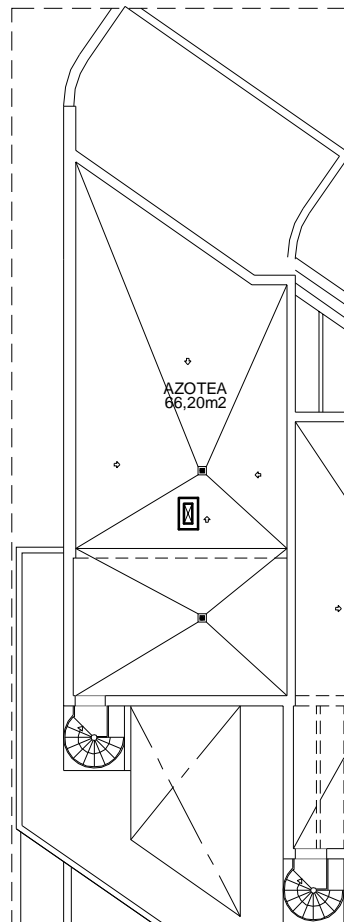

Promueve:

**VALDENCA-INMO, SL**  
PARCELA MO1.1.1.b, P.P. "EL OLIVAR" TARIFA  
11.380 - TARIFA (CÁDIZ)

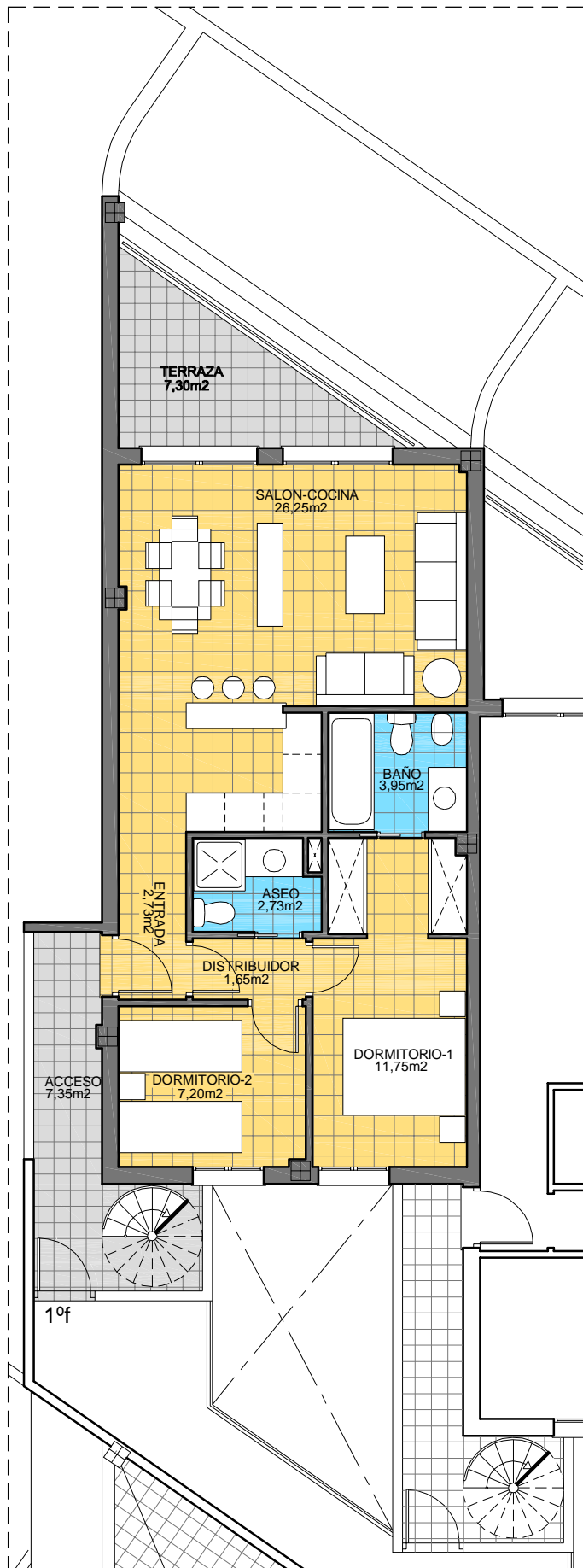
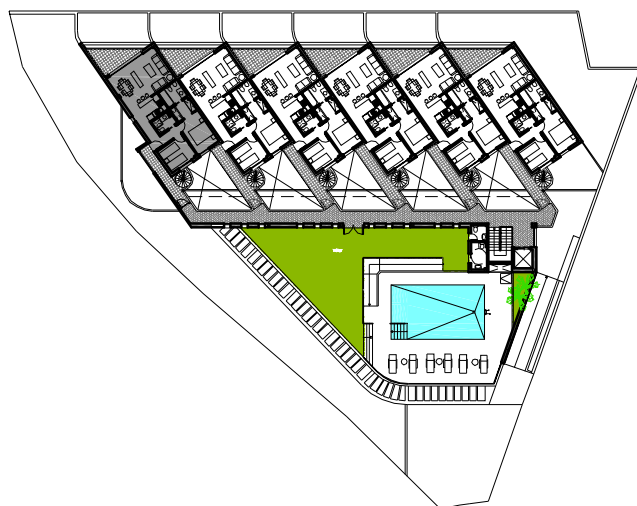

VIVIENDA PRIMERO-F	M2 Útiles.	M2 Const.	M2 Abiertos
	56,26 m2	79,25m2	80,85 m2

