

PROYECTO DE EDIFICIO PLURIFAMILIAR DE 12 VIVIENDAS LOCAL COMERCIAL Y APARCAMIENTO BAJO RASANTE

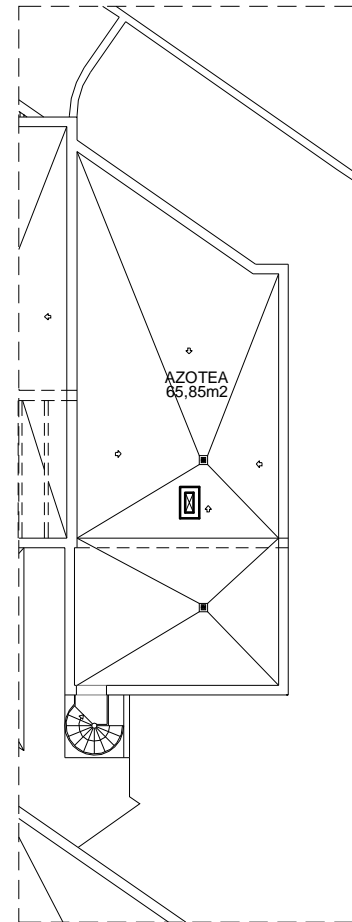
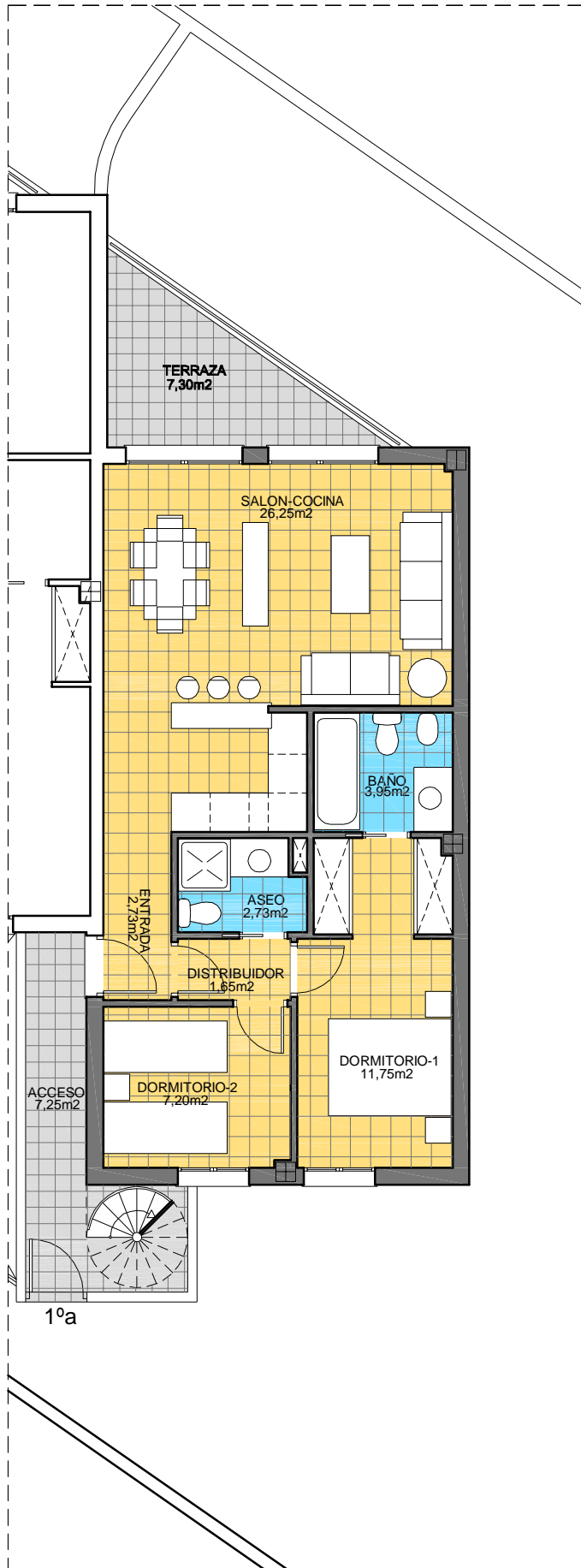

Promueve:

VALDENCA-INMO, SL

PARCELA MO1.1.1.b, P.P. "EL OLIVAR" TARIFA
11.380 - TARIFA (CÁDIZ)

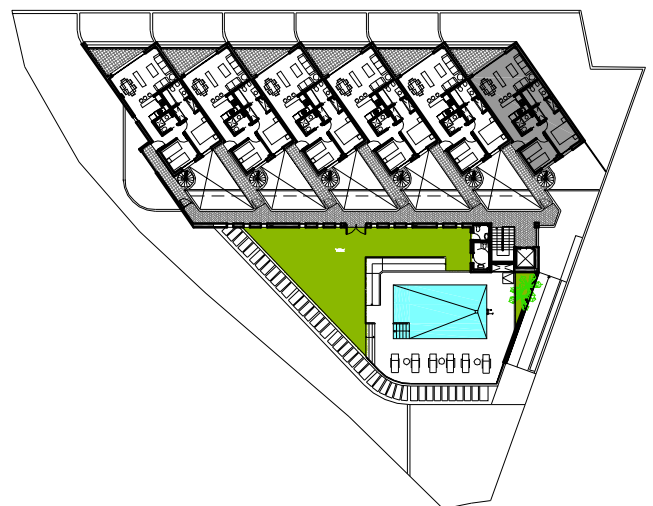

VIVIENDA PRIMERO-A	M2 Utiles.	M2 Const.	M2 Abiertos
	56,26 m ²	79,13m ²	80,10 m ²

